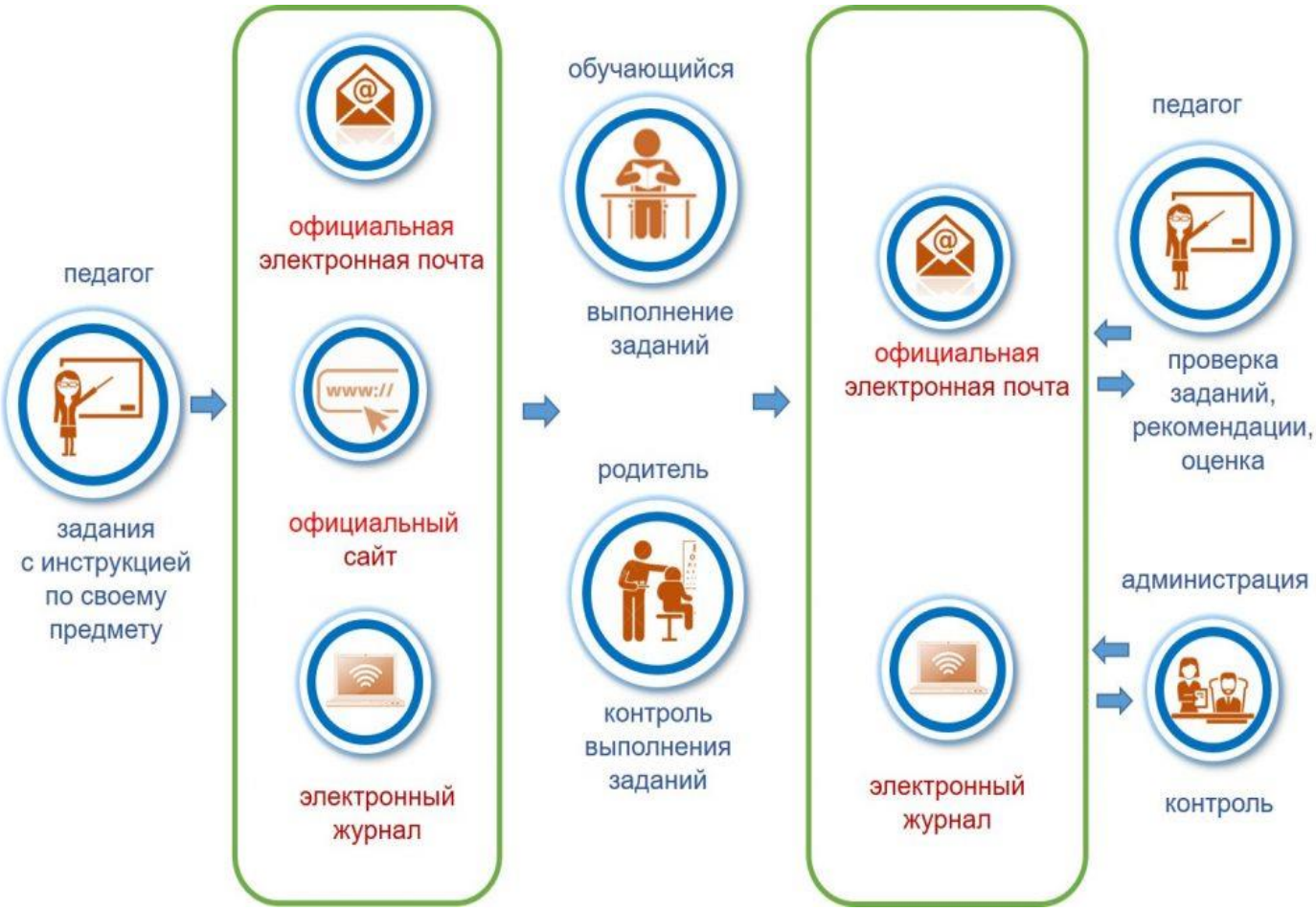МОДЕЛЬ ДИСТАНЦИОННОГО ОБРАЗОВАНИЯ В МБОУ СОШ №2